

Utilizar la SUMADI app - SUMADI V2

Deberá cerrar y reiniciar su computador antes de entrar al ambiente de exámenes monitoreados.

Todos los programas y ventanillas ajenos al examen DEBEN estar cerrados y no deberán ser abiertos hasta que el examen haya terminado.

Nota: Para instalar SUMADI™ en su computador, puede ver los pasos en la guía “Instalar Sumadi” correspondiente a su sistema operativo

- 1 La primera vez que abra el acceso directo de SUMADI™ en su escritorio, se abrirá la página de inicio de SUMADI™ app, donde deberá configurar la misma.

Bienvenido

| | | |
|---|--|---|
| ID INSTITUCIONAL <input type="text"/> | CÁMARA HP HD Camera (0408:541) |  |
| IDIOMA Español ▾ | MICROFONO Microphone (Conexant I) ▾ <input checked="" type="checkbox"/> | |

NOTA: Al guardar cualquier Configuración, el programa Sumadi se reiniciará y se le pedirá que inicie sesión una vez más y comience de nuevo.

- 2 Seleccione el idioma de su preferencia, en el cual desea visualizar la interfaz y herramientas de SUMADI™.

- 3 Ingrese el ID de su institución. *Es importante que si realiza un examen bajo otra institución realice el cambio, para que el reporte quede bajo la institución correcta.*

Nota: El ID Institucional es proporcionado por su institución.

- 4 Seleccione la cámara de su computador a utilizar. En el recuadro a la derecha observará la imagen capturada por la cámara seleccionada.

Bienvenido

ID INSTITUCIONAL

IDIOMA

Español ▾

CÁMARA

HP HD Camera (0408:54▾

MICROFONO

Microphone (Conexant I▾

NOTA: Al guardar cualquier Configuración, el programa Sumadi se reiniciará y se le pedirá que inicie sesión una vez más y comience de nuevo.

CANCELAR **GUARDAR**

Nota: Asegúrese de **no utilizar/seleccionar cámaras web virtuales o IR**. Como por ejemplo **Snapcamera, DroidCam, Iriun webcam, etc.**

5

Seleccione el micrófono de su computador a utilizar.

Bienvenido

ID INSTITUCIONAL

IDIOMA
Español ▾

CÁMARA
HP HD Camera (0408:54 ▾

MICROFONO
Microphone (Conexant IS ▾

NOTA: Al guardar cualquier Configuración, el programa Sumadi se reiniciará y se le pedirá que inicie sesión una vez más y comience de nuevo.

CANCELAR **GUARDAR**

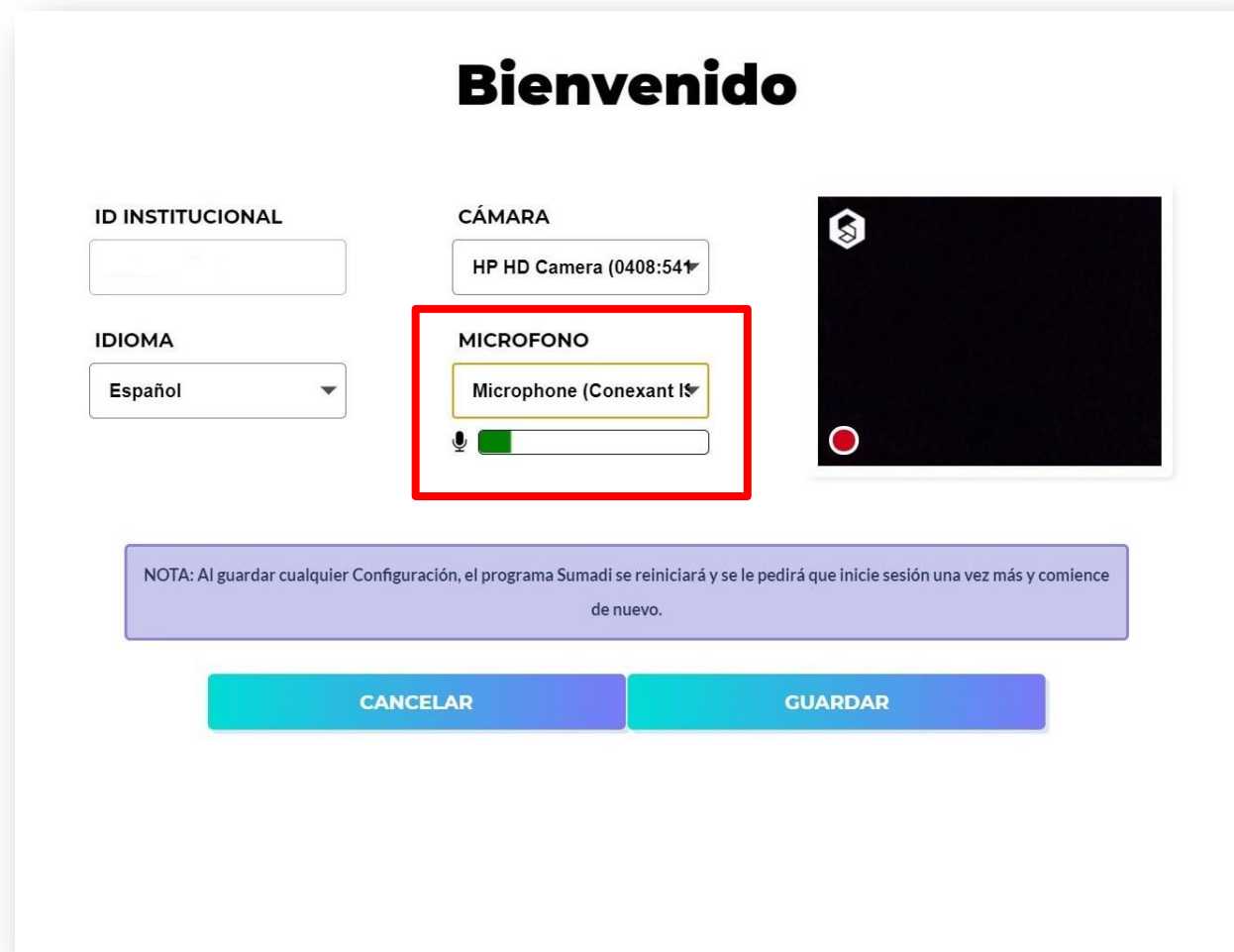

Nota: Asegúrese de no seleccionar un micrófono predeterminado y los micrófonos virtuales no son compatibles con la aplicación de SUMADI™.

- 6 Una vez estén todos los datos correctos, haga clic en el botón “**Guardar**” para ingresar. Al presionar este botón SUMADI™ se reiniciará automáticamente y abrirá nuevamente la aplicación SUMADI™.

Bienvenido

| | | |
|----------------------|---|---|
| ID INSTITUCIONAL | CÁMARA |  |
| <input type="text"/> | HP HD Camera (0408:54▼) | |
| IDIOMA | MICROFONO | |
| Español ▼ | Microphone (Conexant I▼) | |
| |  | |

NOTA: Al guardar cualquier Configuración, el programa Sumadi se reiniciará y se le pedirá que inicie sesión una vez más y comience de nuevo.

- 7 Inicie sesión a su examen.
- 8 Debe de aceptar los términos y condiciones de SUMADI™.

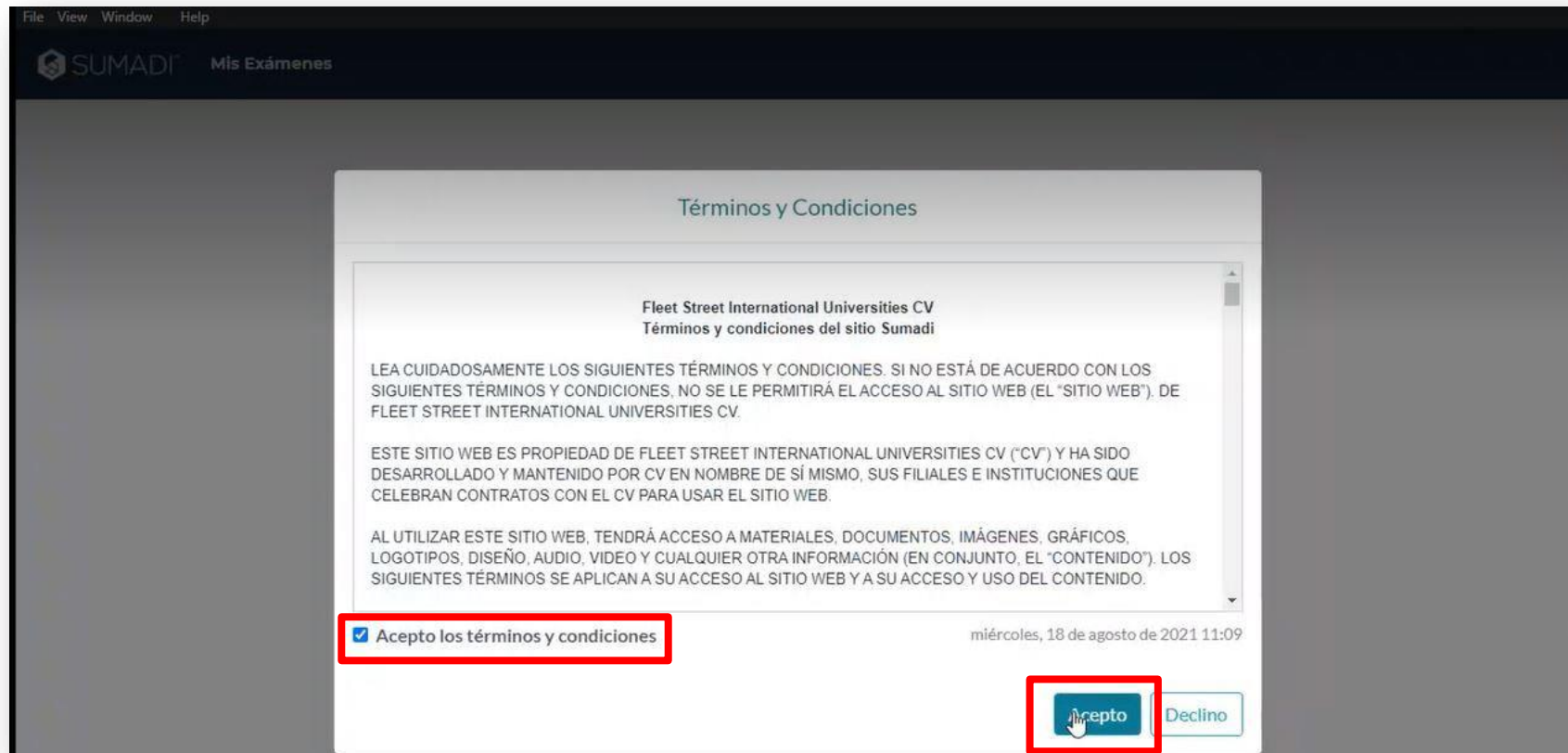

9

Deberá crear su registro facial en SUMADI™.

Para lo anterior deberá tomarse **3 fotografías:**

- Una fotografía frontal a la cámara.
- Una fotografía de su perfil 45° a la derecha.
- Una fotografía de su perfil 45° a la izquierda.

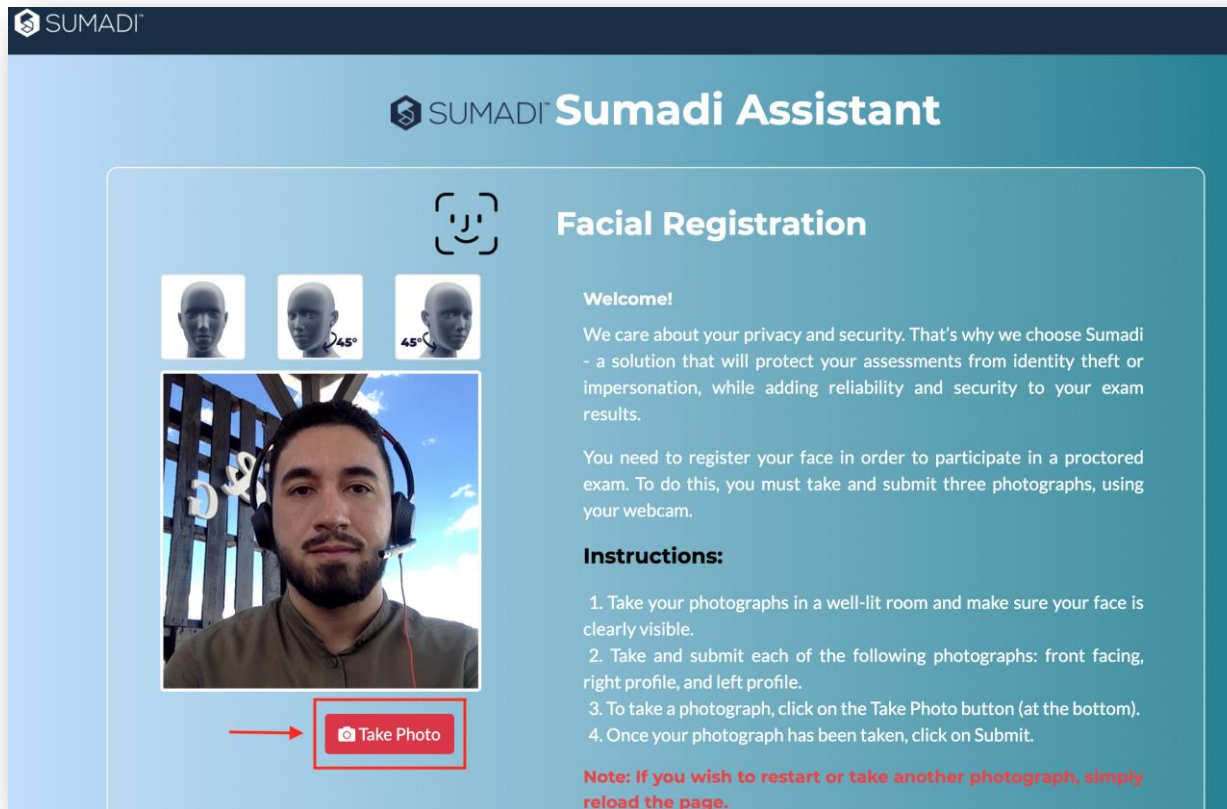

Nota 1: En caso de no seguir el orden de las fotografías como lo solicita SUMADI™, recibirá un mensaje de error.

Nota 2: Una vez haya creado su registro facial exitosamente, haga clic en el botón **“Continuar”** en la parte de abajo en la pantalla.

10

Haga clic en el botón “Comenzar Examen”.

Nota: Si selecciona una *cámara o micrófono virtual* recibirá un error en la sección de validación de Requerimientos del Sistema, indicando que debe seleccionar una cámara o micrófono válido.

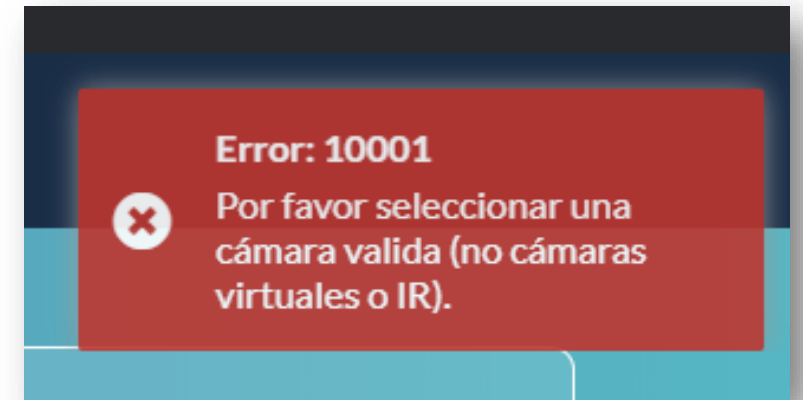

SUMADI Mís Exámenes

Requerimientos del Sistema

Valida los siguientes requerimientos para garantizar una experiencia y funcionalidad apropiadas:

- **Habilitación de la cámara web** ✓
- **Versión Requerida de SUMADI App** ✓
- **Habilitación del micrófono** ✗

67%

Verificar

Nota: Las siguientes aplicaciones pueden afectar la concentración durante el examen. WhatsApp, Skype, OneDrive, Dropox, Box y Google Drive. Por favor cierra cualquiera de esas aplicaciones para asegurar una experiencia satisfactoria durante el examen.

→ Siguiente

Error: 20002
✗ Por favor seleccionar un micrófono válido (no micrófonos virtuales).

11

Pasará al filtro de seguridad “**Autenticación facial**”, donde SUMADI™ comprueba que la persona que está ingresando es la misma que realizó el registro facial previamente.

SUMADI My Exams

Success
Recognition successful, face verified

Facial Recognition

Recommendations:

- Make sure you are in a well-lit room and your face is clearly visible in the webcam feed.

Instructions:

1. Enable and Allow your webcam for the verification Wizard and during the exam.
2. Position yourself in front of your webcam so that your facial profile can be validated.
3. Click the Verify button so that your face can be recognized and your identity validated.
4. Click the Next button to proceed.

Verify

Next

2 of 4