

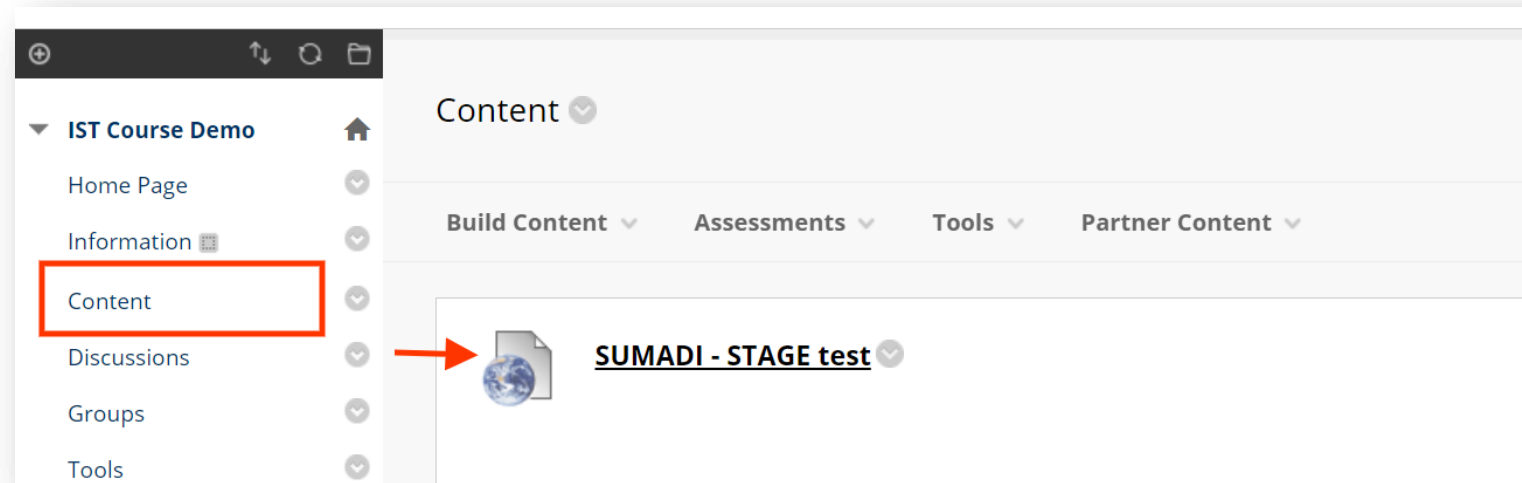

# Configurar un examen proctor



Acceda a SUMADI™ a través del enlace del curso en Blackboard y siga los pasos que describimos a continuación para configurar el examen:



- 1 En la pantalla *Configuración de Examen*, podrá visualizar en la columna izquierda la sección “*Exámenes*”. Para configurar un examen para ser supervisado haga clic en el icono interruptor 

Nombre del curso: IST Course Demo  
*El listado de exámenes a la izquierda son los que se encuentran disponibles en tu curso; estos se moverán automáticamente a la columna derecha al ser configurados como exámenes supervisados.*

Cancelar Guardar

### Exámenes

Examen de prueba 

Monitor de Camara Web: ✓      Tracking del Navegador: ✓

Intervalo de Captura: 30 seg

ID Scan: ✓

Fecha de inicio: ----  
Fecha de fin: ----

### Exámenes Supervisados

No se encontraron evaluaciones

- 2 En la ventana de configuración active/desactive la característica de **Monitor de Cámara Web.**

Al activarla, permite tomar fotos instantáneas durante el examen para el monitoreo de la identidad y comportamiento del estudiante.

- 3 Ingrese la frecuencia en la que la cámara captura las fotos instantáneas. La frecuencia es expresada en segundos por captura.

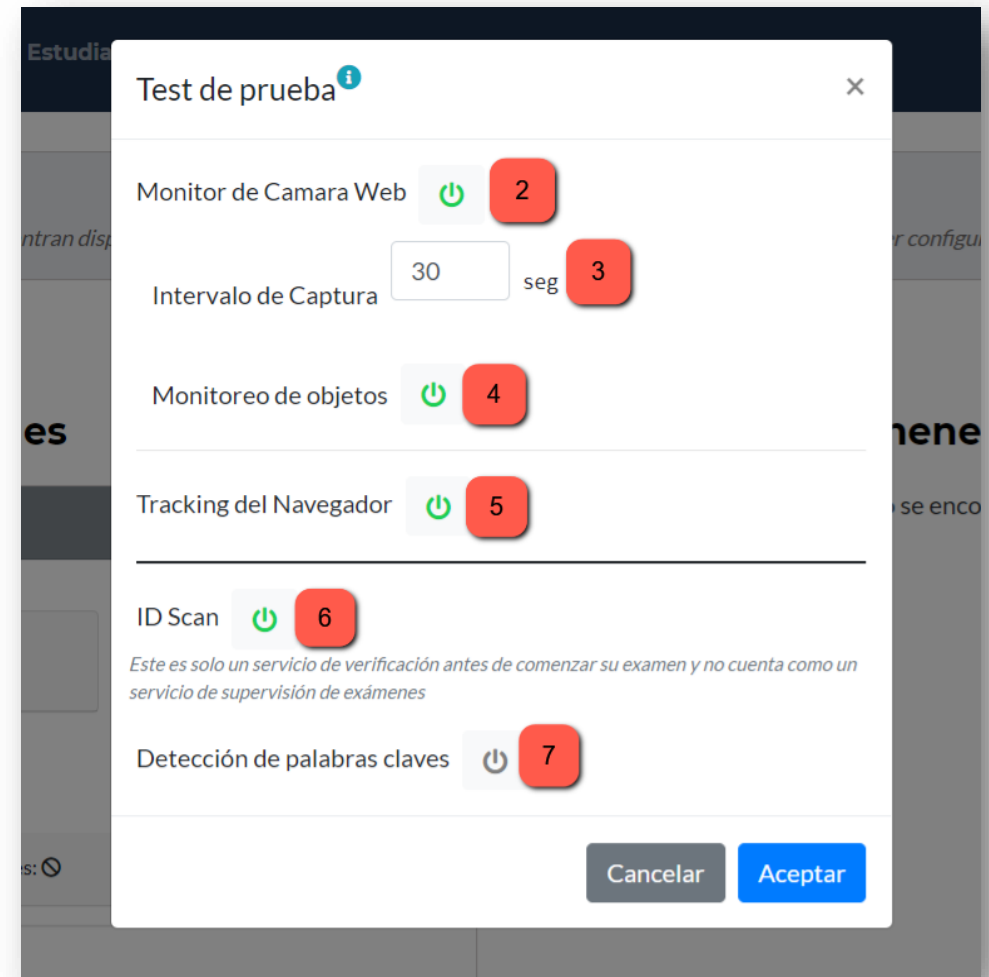

- 4 Puede activar/desactivar la opción **Monitoreo de objetos**. Esta monitorea los objetos que tiene el estudiante frente a la cámara, como ser cuadernos, celulares, tablets, etc

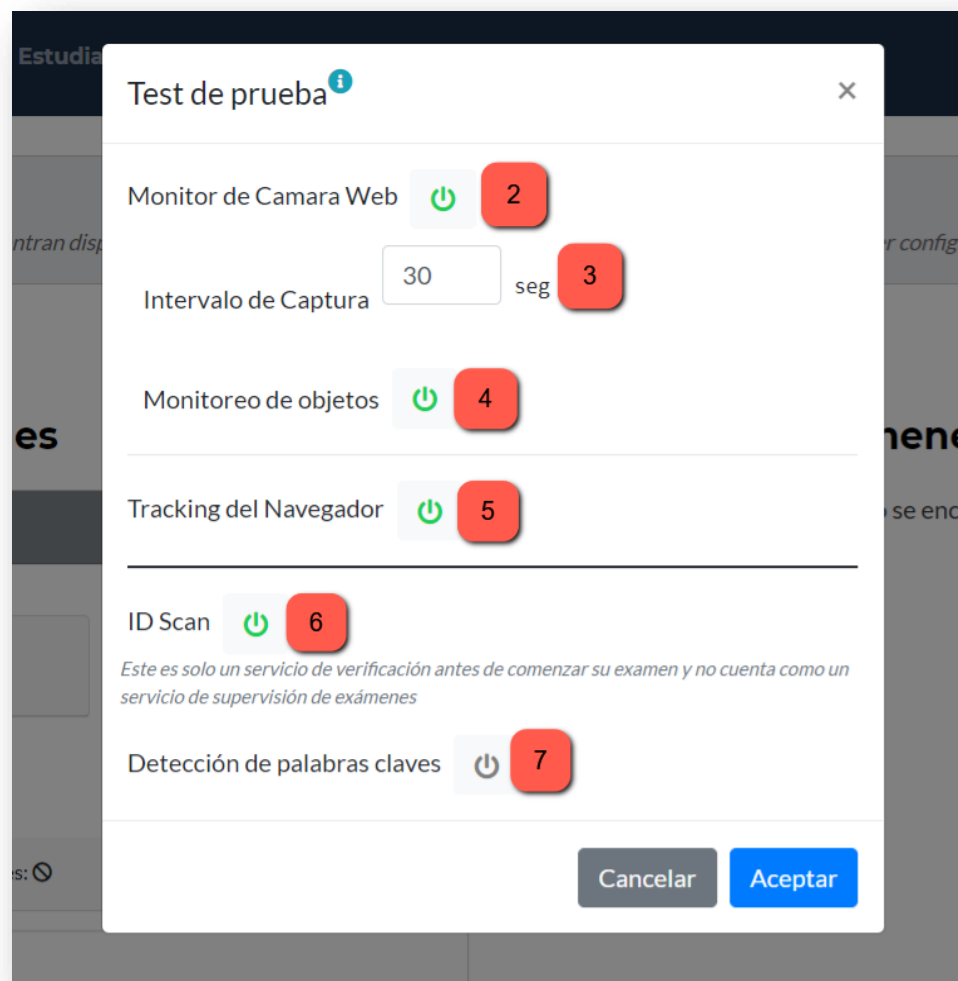

5

## Active/desactive la característica **Tracking del Navegador.**

Monitoreo activo para la pestaña del navegador mientras los estudiantes toman el examen, como mantienen su enfoque dentro del mismo y reporte del número de eventos y el tiempo que ellos usan navegando en otras pestañas o aplicaciones.

**Nota:** Los estudiantes serán advertidos por cada navegación fuera del examen

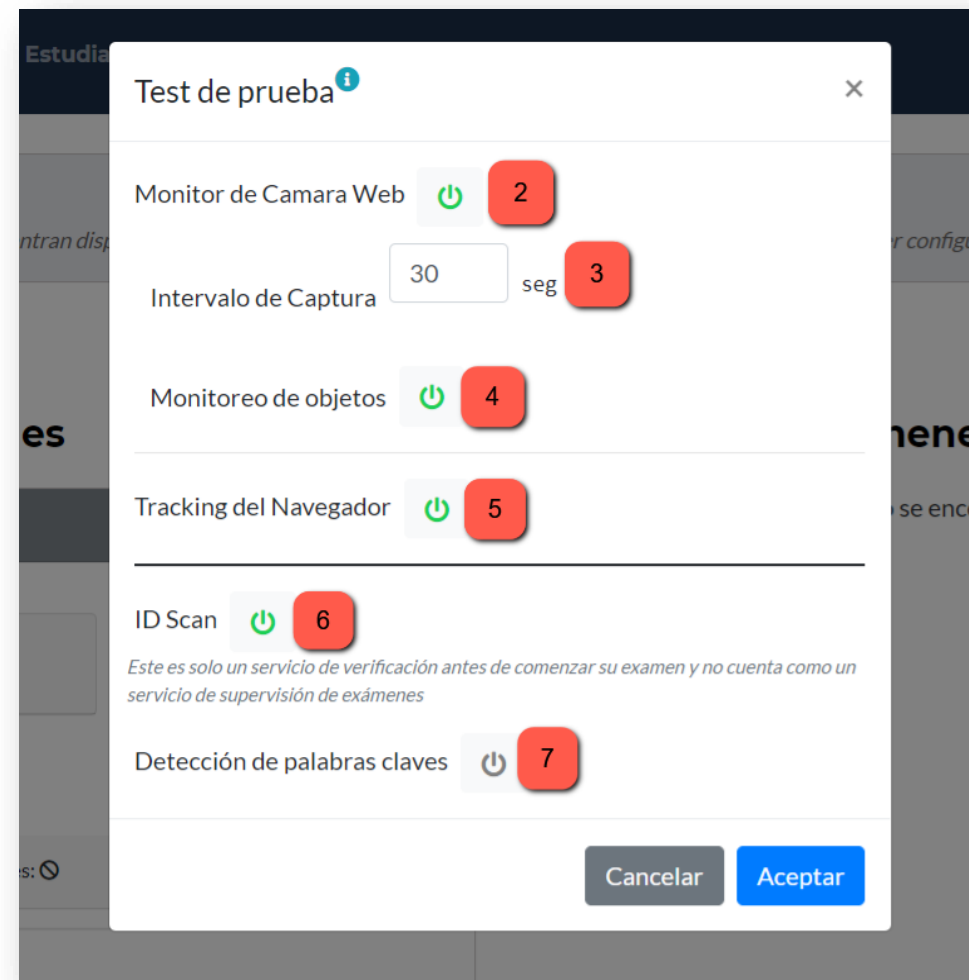

- 6 Active/desactive la característica **ID Scan** para capturar y almacenar la identificación o pasaporte emitido por el gobierno de un estudiante.
- 7 Puede activar/desactivar la opción **Detección de palabras claves** para identificar palabras especiales en el documento de identificación, como: licencia, pasaporte, tarjeta, etc...
- 8 Haga clic en el botón **Aceptar** para salvar los cambios.

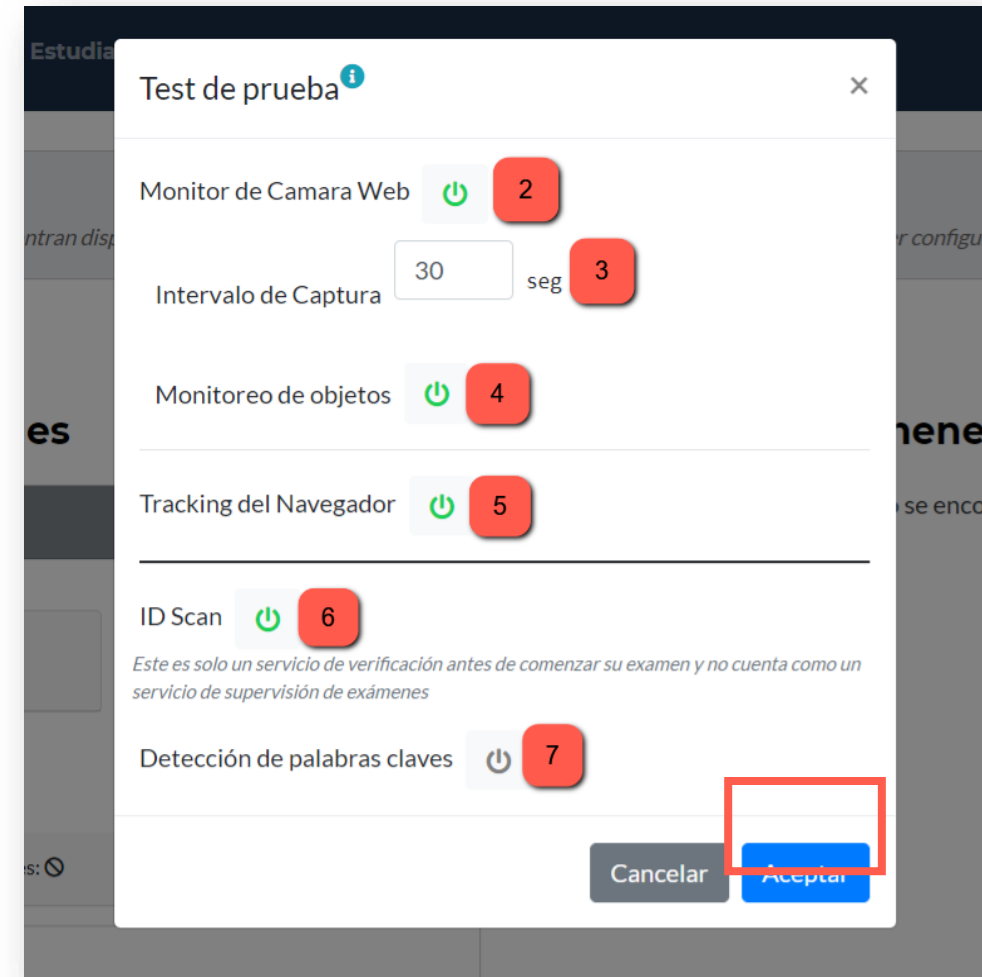

- 9 El examen será trasladado automáticamente a la columna derecha la cual corresponde a los exámenes Proctor.
- 10 Finalmente, haga clic en el botón **Guardar** para que persistan los cambios.

The screenshot displays the SUMADI Exámenes interface. At the top, the navigation bar includes 'SUMADI Exámenes', 'Administrador de Perfiles de Estudiantes', and 'Reporte Global'. Below this, a header section shows 'Nombre del curso: IST Course Demo' and a sub-header: 'El listado de exámenes a la izquierda son los que se encuentran disponibles en tu curso; estos se moverán automáticamente a la columna derecha al ser configurados como exámenes supervisados.' To the right of this header are 'Cancelar' and 'Guardar' buttons, with the 'Guardar' button highlighted by a red box and a red circle containing the number '10'. The main content area is split into two columns: 'Exámenes' on the left, which shows 'No se encontraron evaluaciones', and 'Exámenes Supervisados' on the right. The 'Exámenes Supervisados' section contains a 'Test de prueba' configuration panel with the following settings: 'Monitor de Camara Web: ✓', 'Tracking del Navegador: ✓', 'Monitoreo de objetos: ✓', 'Intervalo de Captura: 30 seg', 'ID Scan: ✓', and 'Detección de palabras claves: ✓'. At the bottom of this panel, there are fields for 'Fecha de inicio: ----' and 'Fecha de fin: ----'.